COMUNITA' MONTANA ALTA VAL DI CECINA

Legge Regionale 39/2000 art. 70 ter - catasto dei boschi percorsi da incendio

LOCALITA': La Selva	COMUNE: Pomarance	FOGLIO/I: 176

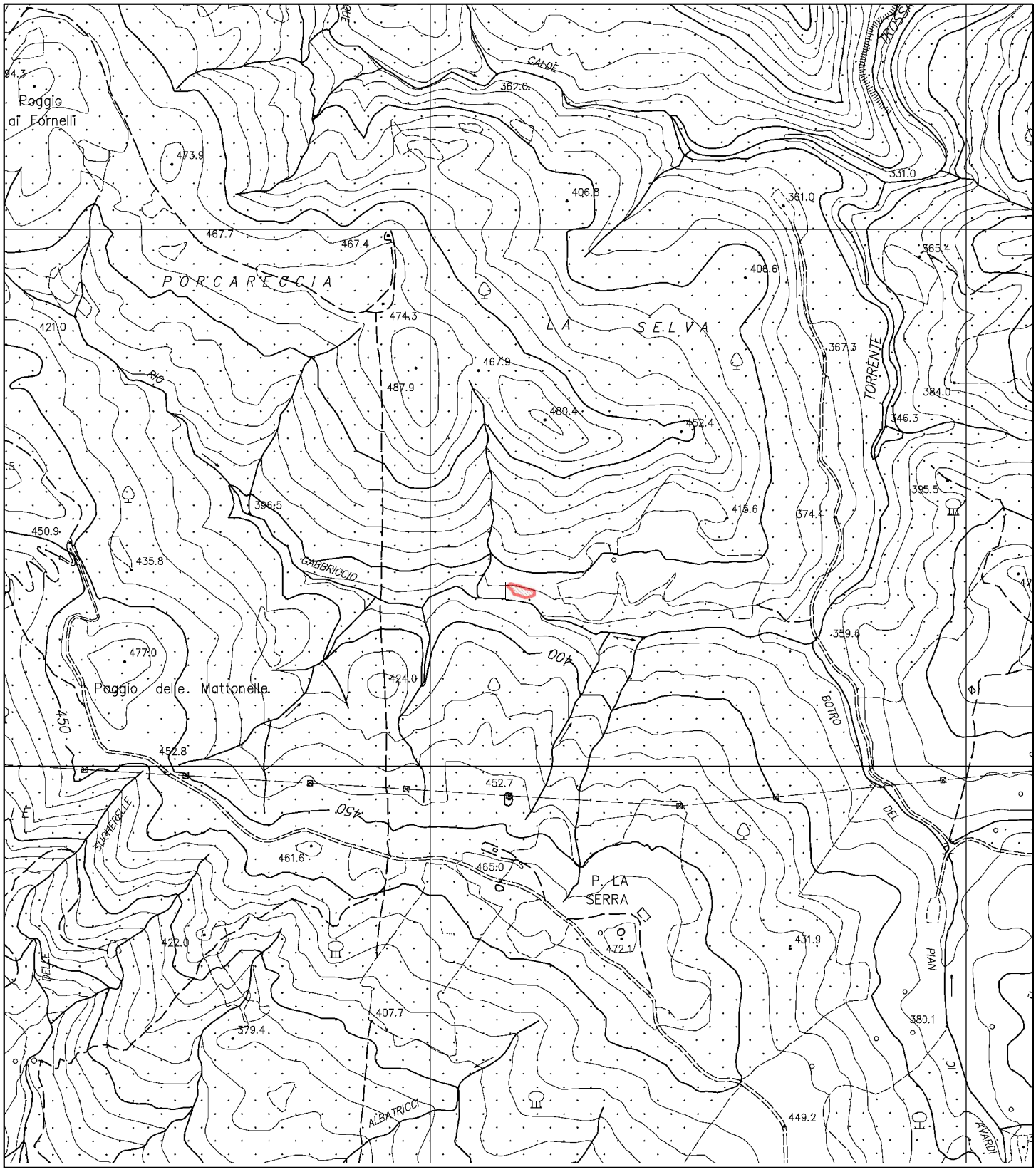

1:10000